

# Chi la gagliarda

Baldassarre Donato  
1530 - 1603

Mosso

Contralto

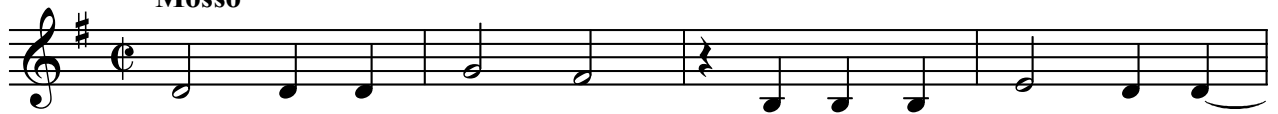

Chi la ga - gliar - da, chi la ga - gliar - da, don -  
Pro - va-te\_un po - co, pro - va-te\_un po - co, pro -

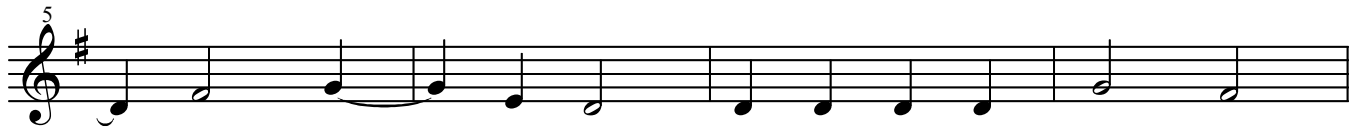

ne vo'im - pa - ra - re, chi la ga - gliar - da,  
va - te\_a dan - za - re, pro - va-te\_un po - co,



chi la ga - gliar - da, don - ne vo'im - pa - ra -  
pro - va-te\_un po - co, pro - va - te\_a dan - za -



re, ve - ni - te\_a noi che sia - mo mae -  
re, a die - cì pas - si tut - ti noi



stri fi - ni, mae - stri fi - ni, mae - stri fi -  
sal - tia - mo, noi sal - tia - mo, noi sal - tia -



ni. Che di se - ra\_e di mat - ti - na mai man -



chia - mo, mai man - chia - mo di so - na - re:

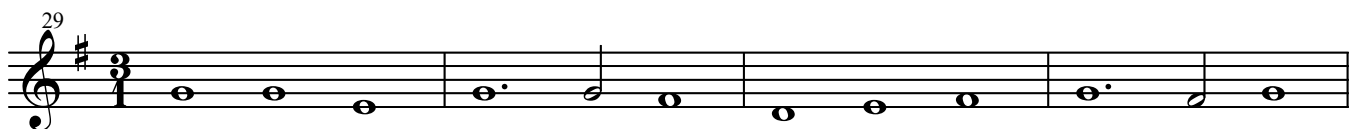

Lan lan lan lan lan lan lan lan lan lan lan lan

33

lan lan lan lan lan lan lan

36

lan lan lan lan lan lan lan lan

39

lan lan lan lan lan lan lan lan.